

利多齿
Leadoss

恢复美丽笑容
拥抱崭新生活
—— 利多齿种植牙



01 不及时处理缺牙会怎样?



邻牙移位导致咬合异常



因牙列变形导致缺牙部位空间变窄



加速缺牙部位牙槽骨的吸收

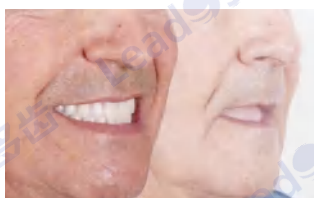

因咀嚼困难造成消化系统功能下降

牙缺失的痛苦! 推荐您使用种植牙。

02 第二副永久型牙齿 ——种植牙

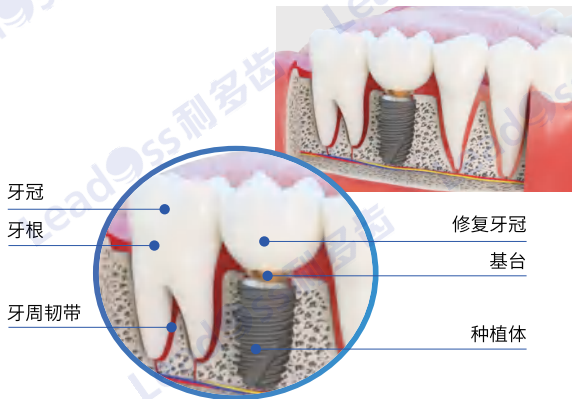

03 如何进行种植牙手术?

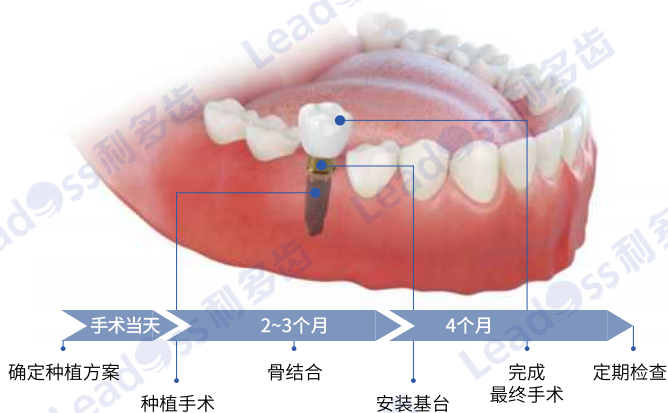

为了长久使用种植牙，
定期进行检查和后期护理很重要。

04 种植牙治疗方法

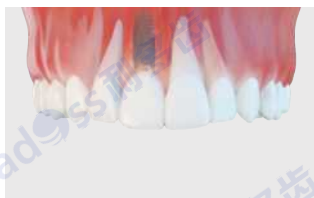

修复单颗牙齿的情况



修复两颗以上牙齿的情况



人工骨移植



上颌窦内提升

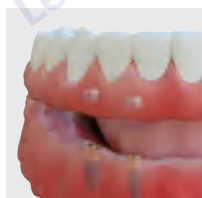

无牙

05 选择种植牙的好处



不需要磨损健康的邻牙



减缓缺牙部位牙槽骨的吸收



自然咀嚼, 吃饭更香



终身使用, 永久寿命



恢复自然牙齿的咀嚼力从而
预防老年痴呆



自然的微笑和舒适感

06 种植牙vs牙冠vs义齿的比较



种植牙

邻牙牙齿无损伤
与自然牙相同的咀嚼力
恢复完美笑容



牙冠

需损伤邻牙
引起邻牙疼痛



义齿

增加邻牙负担
造成缺牙部位牙槽骨吸收
咀嚼坚硬食物困难

07 利多齿的5项优点



减少骨吸收的专利种植体

分别在中国和韩国获得专利设计
因减少炎症达到预防骨吸收的种植体



精密并且稳健构造的种植体

种植体与基台平均配合间隙小于 1.0um
种植体和基台的双重连接构造
使用800MPS以上的医用四级冷拔纯钛

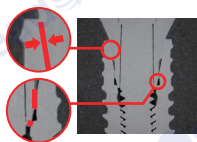

在主要公立医院获得完整的临床结果

99%

植入成功率

100%

无松动

100%

修复后成功率

100%

无不可逆症状

100%

无透光区



全球质保, 终身安心



LeadOss将为所有客户提供符合质保条款的免费种植体和基台。



优先在海外获得认证的品质



08 种植牙Q&A

Leadoss/CN/P/101_06/23

Q 种植牙手术时间长吗？

根据患者情况有所不同，一般单颗种植体手术在10-20分钟内结束，当天即可恢复日常功能。

Q 种植牙手术的风险？

若您的口腔卫生情况欠佳，或有其他疾患（糖尿病，骨质疏松）可能会导致创口不易愈合的情况。只要到正规医院进行种植牙修复，这些风险都是可以避免的。

Q 种植牙手术后注意事项

如术后长期持续疼痛，请立即咨询医生。

如手术过后1~2小时仍无法止血，或有牙龈肿胀和种植体松动的症状时，需接受治疗。

Q 种植牙的使用寿命是多久？

终身使用。作为一名先天无牙颌患者，瑞典人Gösta Larsson在1965年接受了世界上第一例种植牙手术，在接受了全口种植牙重建治疗后，Larsson先生开启了全新的生活，所有种植体在口内完好使用了41年。

Q 哪些人适合做种植牙？

种植修复适用于所有类型牙齿的缺失。从恢复缺失牙齿的美学的效果和功能来说，种植修复是**首选方式**。

自主研发的稳健且持久的利多齿种植体。为因缺失牙而烦恼的国民带来“享受啃肉、咀嚼的幸福生活”。

